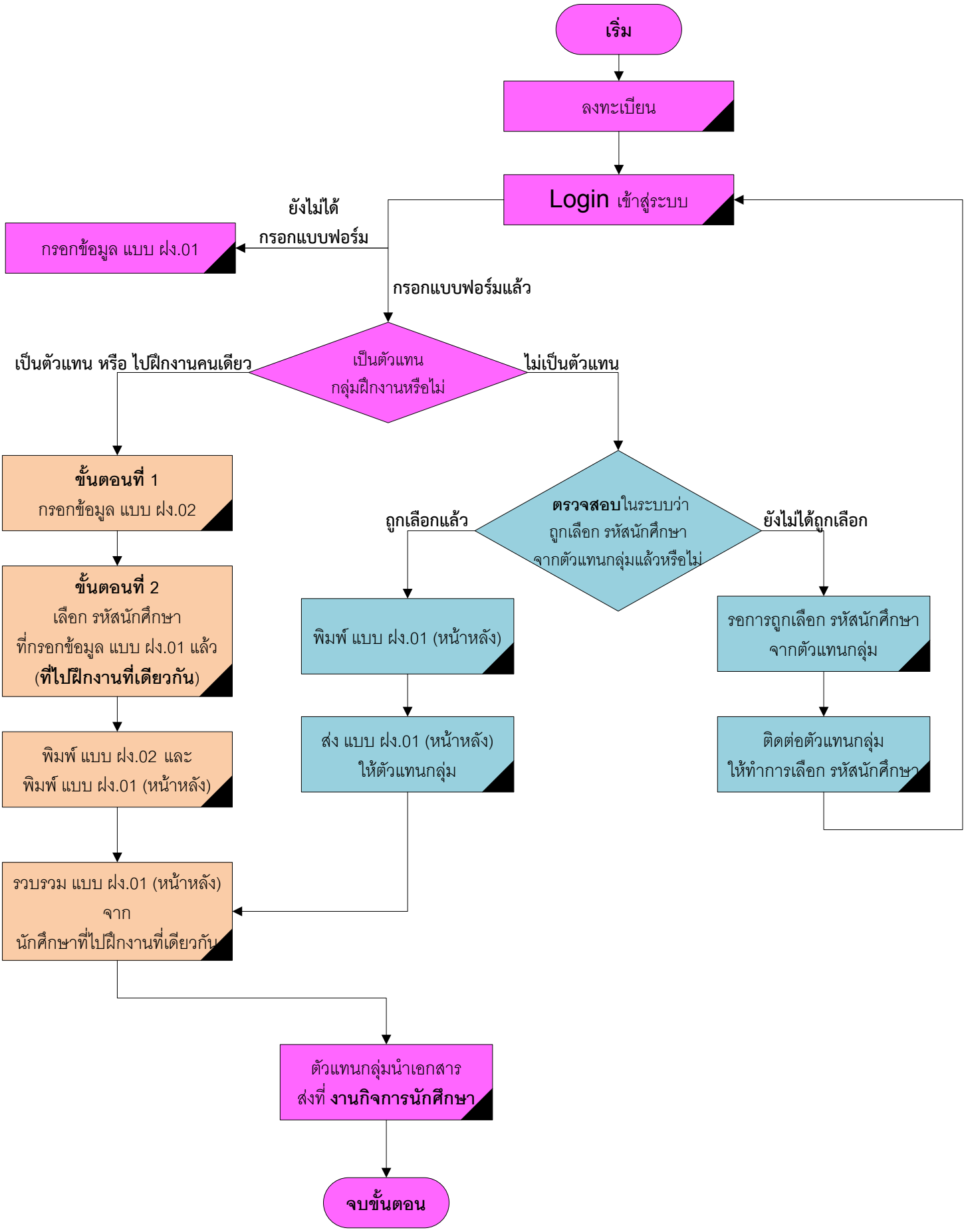ขั้นตอนการใช้งาน ระบบฝึกงาน
คณะอุตสาหกรรมเกษตร